

Door derden aan te brengen:
Tijdelijke werkvloer ter hoogte van de verdiepingsvloer(en)

Voor Akkoord

Datum: Handtekening / Paraaf

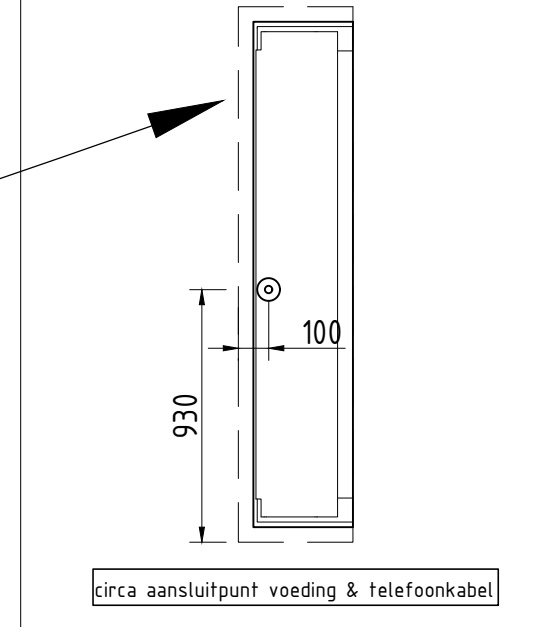

Montagevoorwaarden:

- E-aansluiting: 400V, 16 Amp (C-karakterstiek), 3 fase, nul en aarde (5 x 2,5m²) ter plaatse van de geïntegreerd besturing met 2 meter overlengte. Monteren op bouwspanning is mogelijk.
- Voeding dient geleverd te worden tot in de put onderbroken door een 4 polige afsluitbare werkschakelaar. Positie werkschakelaar op of nabij de lift in een niet afsluitbare ruimte.
- Vermogen motor: 4,0 Kw
- Telefoonkabel (analoog) ter plaatse van de geïntegreerd besturing met 2 meter overlengte.
- Wandcontactdoos minder dan 5 meter van montageplek voor montage en servicewerkzaamheden (230V).
- Beschikbare vloersparing begane grond en verdieping(en) van: 1550 x 1860 mm, (b x d) met vloerbelasting van 1200 KG.
- Indien de lift geplaatst wordt in een bouwkundige sparing, dient de aansluiting naar de liftschacht door derden te worden verzorgd.
- Beschikbare deursparing per verdieping van: 1160 x 2300 mm, (b x h).
- Punten B1, B2 en B3 zijn altijd noodzakelijk voor montage (machinezijde).
- Hijsvoorziening en werkvloeren benodigd bij het monteren van de lift.
- De werkplek betreden door derden tijdens de duur van de montage is niet toegestaan.
- Er mogen geen vreemde leidingen aanwezig zijn in de aangewezen liftsparring.
- Voordat er met de productie van de cabine lift kan worden gestart, wordt er een bouwkundige tekening door Aesy Liften afgegeven. Deze dient voor akkoord ondertekend te worden door de opdrachtgever, deze tekening is bindend.
- Montage kan uitsluitend plaatsvinden als aan alle montagevoorwaarden is voldaan, altijd ter beoordeling door projectmanager van Aesy Liften B.V.
- De lift zal maximaal 2 weken voor aanvang van de montage op locatie gebracht.
- Wachten worden in rekening gebracht bij het niet gereed zijn van de montage-voorwaarden bij start montage.
- Franco Nederland, gelost indien bouwplaats bereikbaar d.m.v. vrachtwagen en liftplaatsminder dan 20 meter van losplaats. Beoordeling door projectmanager van Aesy Liften B.V.
- Aandachtspunt: de lift kan niet gebruikt worden als vluchtweg, hiervoor dient men altijd een trap of hellingbaan aan te leggen.

-Deze tekening dient voor akkoord ondertekend te worden door de opdrachtgever, deze tekening is bindend.

aesy
LIFTEN

Aesy Liften B.V.
Mercurion 30
6903 PZ ZEVENAAR

telefoon: 0316 246 246
email: info@aesyliften.nl
url: www.aesyliften.nl

godelaer: Cabine Schuifdeur Pure BK 1550 x 1860	schaal: nvt	formaat: A4	tekening datum: 00000000
order nummer: 0000000000000000	getekend: NL	verigingsdatum: RG	nvt
	beschrijving: bouwkundig tekening	tekening nummer:	

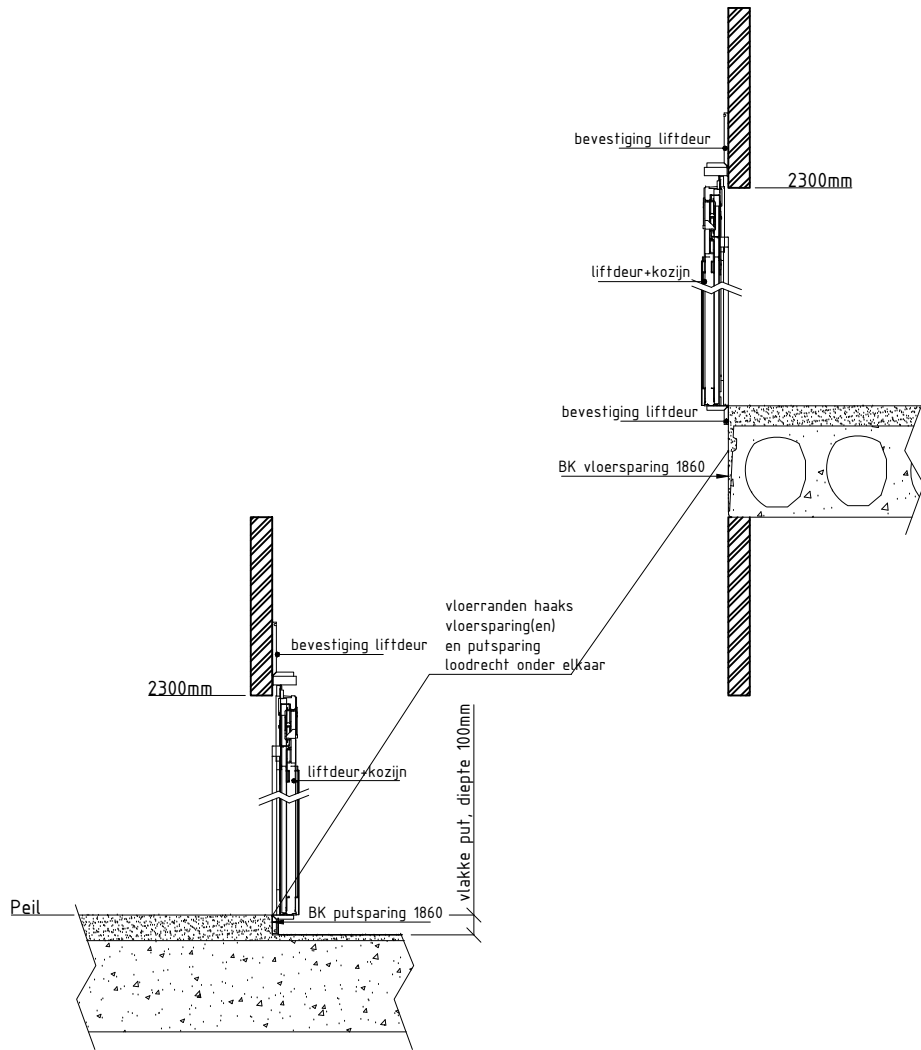

Doorsnede principe aansluiting
A-deur in bouwkundige sparring

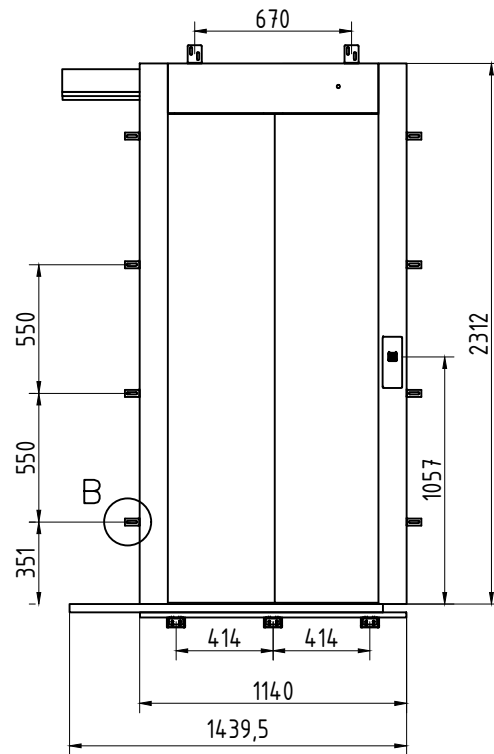

Liftdeuren worden rondom
bevestigd middels beugels
op de wanden en vloeren

Voor Akkoord	
Datum:	Handtekening / Paraaf

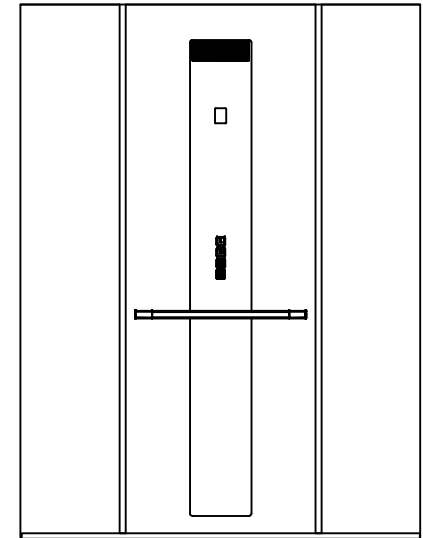

aanzicht bedieningspaneel

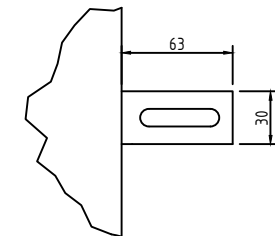

bevestigingsbeugel schachtdeuren



Aesy Liften B.V.
Mercurion 30
6903 PZ ZEVENAAR

telefoon: 0316 246 246
email: info@aesyliften.nl
url: www.aesyliften.nl

godevwerp: Cabine Schuifdeur Pure BK 1550 x 1860	schaal: nvt	formaat: A4	tekening datum: 00000000
opdrachtnummer: 000000000000000000	order nummer: NL	grafiekcode: RG	tekening datum: nvt
	omschrijving: detail tekening		tekening nummer:

Voor Akkoord

Datum:	Handtekening / Paraaf

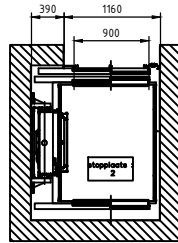
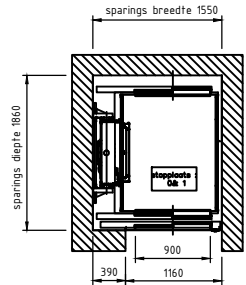

Bevestiging geleiders machinezijde
aan bouwkundige wand
(kalkzandsteen)
trekkracht 3,8Kn per bevestigingspunt

B1 B2 B3

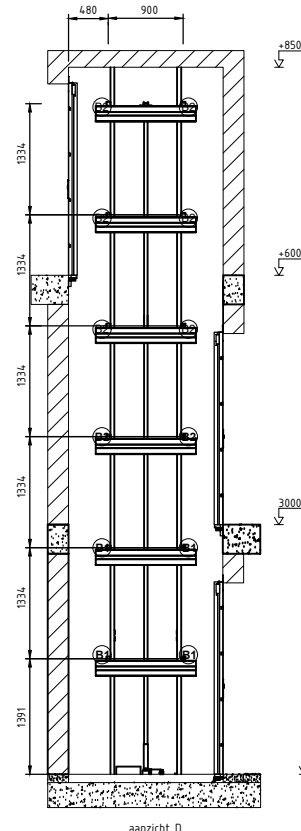
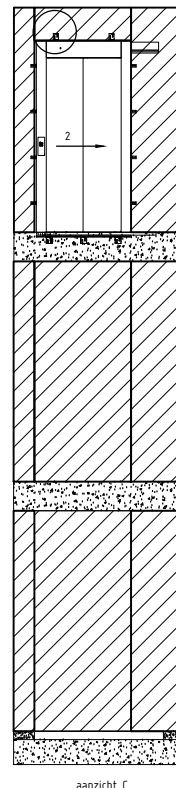
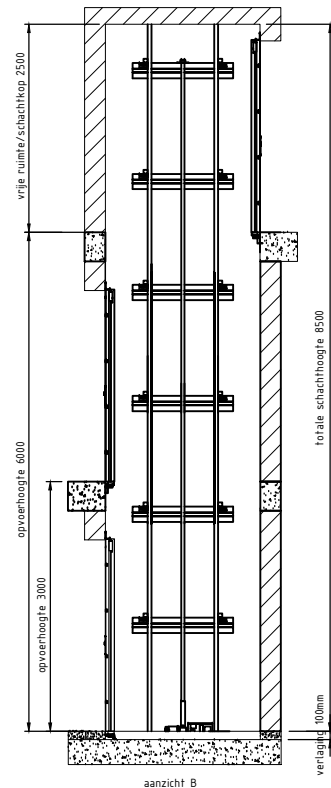
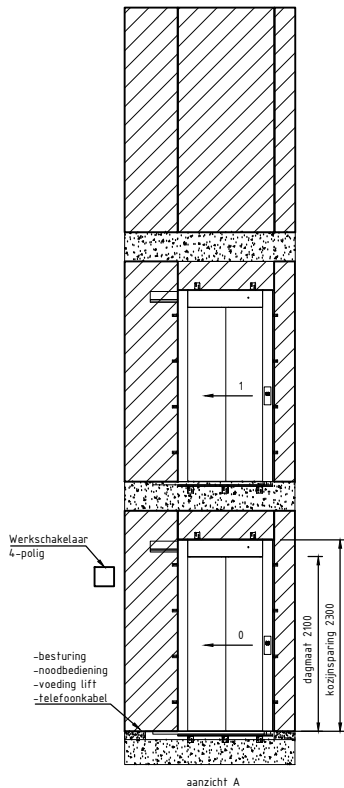

Aandachtspunten:

- Openingsrichting van de deuren.
- Machinezijde (links of rechts)
- De opvoerhoogte (is bovenkant afgewerkte vloer tot bovenkant afgewerkte verdiepingvloer)
- Er mogen geen vreemde leidingen aanwezig zijn in de aangegeven liftsparring.
- Er mag geen aardlekschakelaar aanwezig zijn (of een klasse B aardlekschakelaar geschikt voor frequentie geregelde apparatuur).

Afwerking:

- Afwerking schachtdeuren Gepoedercoat in RAL 9016 Wit, zwart, bruin of zilver
- Afwerking haakknoppen Gepoedercoat in RAL 9016
- Afwerking cabinedeur Gepoedercoat in RAL 9016
- Afwerking cabineplafond Aluminium mat zwart gespoten
- Afwerking cabineprofielen Duurzame HPL finish aan zijde B in kleur Pure White
- Afwerking cabinewand Duurzame HPL finish aan zijde D in kleur Pure White
- Afwerking bedieningspaneel RAL 9005
- Afwerking cabinevloer Vinyl antraciet, anti-slip

Extra opties bij de levering inbegrepen:

- Afwerking tussen liftdeuren en bouwkundige schacht dient door derden te worden verzorgd.
- Overige opties en specificaties zie schriftelijke opdracht van Aesy Liften B.V.

- Wijzigingen en/of toevoegingen aan de lift, nadat de lift in productie is gegeven, brengt extra kosten met zich mee. Tevens kan dit leiden tot vertraging in de beoogde leverijtijd.

Deze tekening dient voor akkoord ondertekend te worden door de opdrachtgever, deze tekening is bindend.



Aesy Liften B.V.
Mercurion 30
6903 PZ ZEVENAAR
telefoon: 0316 246 246
email: info@aesyliften.nl
url: www.aesyliften.nl

godevwerp: Cabine Schuifdeur Pure BK 1550 x 1860	schaal: nvt	formaat: A4	tekening datum: 00000000
opdrachtnummer: 000000000000000000	order nummer: NL	opdrachtnummer: RG	tekening datum: nvt
	omschrijving: aanzichten tekening		tekening nummer: