

**Montagevoorwaarden:**

- E-aansluiting: 400V, 16 Amp (C-karakteristiek), 3 fase, nul en aarde (5 x 2,5m<sup>2</sup>) ter plaatse van de geïntegreerd besturing met 2 meter overlengte. Monteren op bouwspanning is mogelijk.
- Voeding dient geleverd te worden tot in de put onderbroken door een 4 polige afsluitbare werkschakelaar. Positie werkschakelaar op of nabij de lift in een niet afsluitbare ruimte.
- Vermogen motor: 4,0 Kw
- Telefoonkabel (analoog) ter plaatse van de geïntegreerd besturing met 2 meter overlengte.
- Wandcontactdoos minder dan 5 meter van montageplek voor montage en servicewerkzaamheden (230V).
- Beschikbare vloersparing begane grond en verdieping(en) van: 1550 x 1690 mm, (b x d) met vloerbelasting van 1200KG.
- Indien de lift geplaatst wordt in een bouwkundige sparring, dient de aansluiting naar de liftschacht door derden te worden verzorgd.
- Beschikbare deursparing per verdieping van: 1160 x 2300 mm, (b x h).
- Punten B1, B2 en B3 zijn altijd noodzakelijk voor montage (machinezijde).
- Hijsvoorziening en werkvloeren benodigd bij het monteren van de lift.
- De werkplek betreden door derden tijdens de duur van de montage is niet toegestaan.
- Er mogen geen vreemde leidingen aanwezig zijn in de aangewezen liftsparring.
- Voordat er met de productie van de cabine lift kan worden gestart, wordt er een bouwkundige tekening door Aesy Liften afgegeven. Deze dient voor akkoord ondertekend te worden door de opdrachtgever, deze tekening is bindend.
- Montage kan uitsluitend plaatsvinden als aan alle montagevoorwaarden is voldaan, altijd ter beoordeling door projectmanager van Aesy Liften B.V.
- De lift zal maximaal 2 weken voor aanvang van de montage op locatie gebracht.
- Wachturen worden in rekening gebracht bij het niet gereed zijn van de montage-voorwaarden bij start montage.
- Franco Nederland, gelost indien bouwplaats bereikbaar d.m.v. vrachtwagen en liftplaats minder dan 20 meter van losplaats. Beoordeling door projectmanager van Aesy Liften B.V.
- Aandachtspunt: de lift kan niet gebruikt worden als vluchtweg, hiervoor dient men altijd een trap of hellingbaan aan te leggen.

-Deze tekening dient voor akkoord ondertekend te worden door de opdrachtgever, deze tekening is bindend.

**aesyliften**

Aesy Liften B.V.  
Mercurion 30  
6903 PZ ZEVENAAR

telefoon: 0316 246 246  
email: info@aesyliften.nl  
url: www.aesyliften.nl

godelaer: Cabine Schuifdeur Pure BK 1550 x 1690	schaal: nvt	formaat: A4	tekening datum: 00000000
order nummer: 0000000000000000	getekend: NL	veringsdatum: RG	tekening nummer: nvt
	Omschrijving: bouwkundig tekening		

**Voor Akkoord**

Datum:	Handtekening / Paraaf

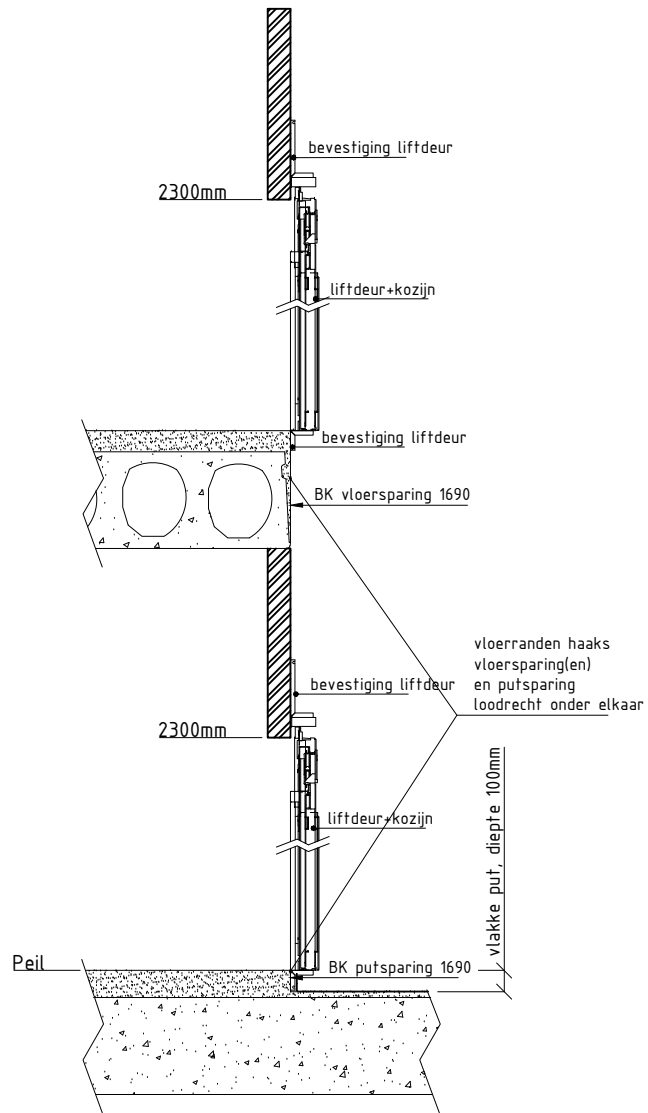

Doorsnede principe aansluiting  
A-deur in bouwkundige sparring

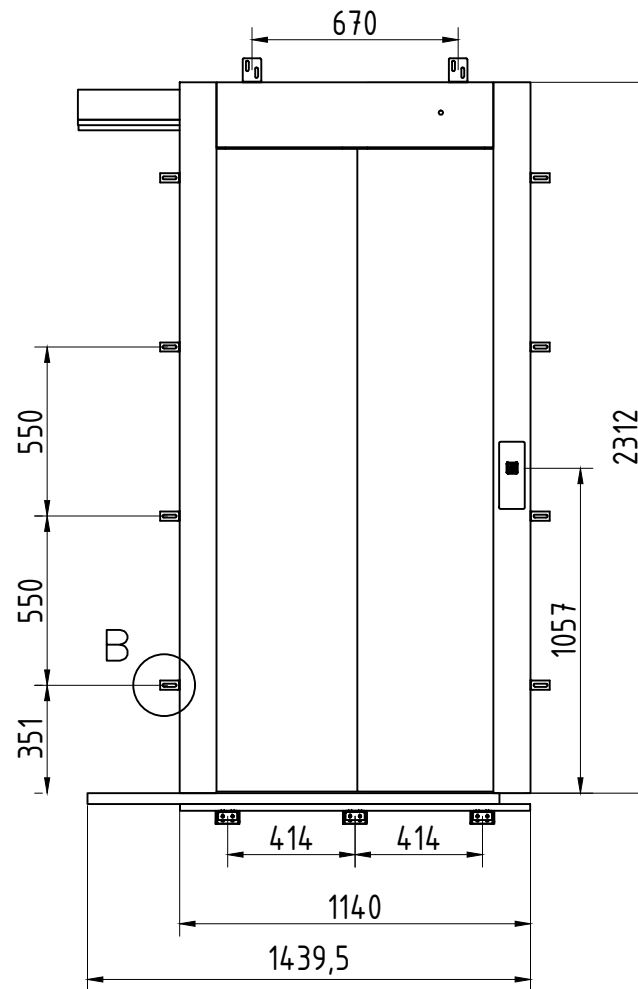

Liftdoeren worden rondom  
bevestigd middels beugels  
op de wanden en vloeren

Voor Akkoord	
Datum:	Handtekening / Paraaf

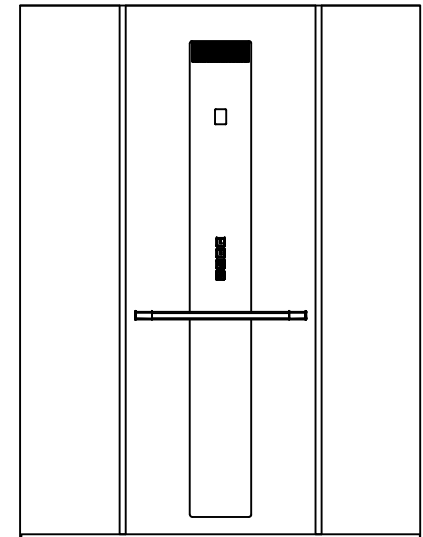

aanzicht bedieningspaneel

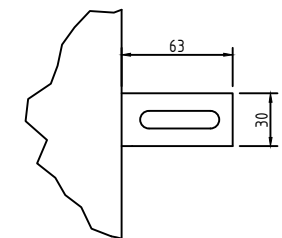

bevestigingsbeugel schachtdeuren

**aesy**  
LIFTEN

Aesy Liften B.V.  
Mercurion 30  
6903 PZ ZEVENAAR  
telefoon: 0316 246 246  
email: info@aesylijften.nl  
url: www.aesylijften.nl

godelenr: Cabine Schuifdeur Pure BK 1550 x 1690	schaal: nvt	formaat: A4	tekening datum: 00000000
order nummer: 000000000000000000	grafieknr: NL	tekening datum: RG	tekening nummer: nvt
omschrijving: detail tekening			